ECOGESTES

Faites comme Lubulle,

ÉTEIGNEZ

la lumière en quittant une pièce.

L'INFO EN +

En éteignant ma lampe, j'évite de me faire repérer, mais surtout je fais des économies !

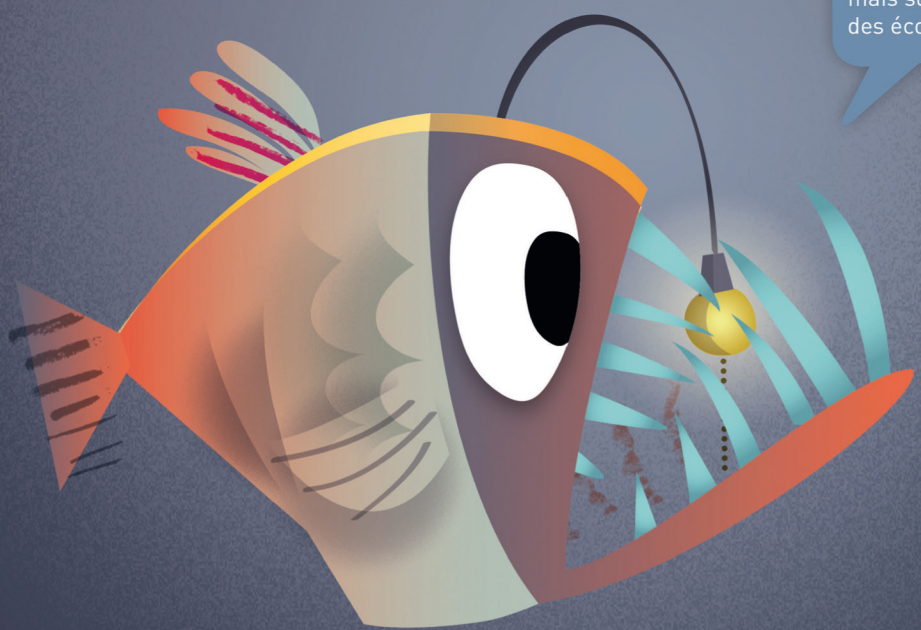

Une campagne initiée par le Syndicat Départemental des Énergies de Seine-et-Marne

Création : nikao.canalblog.com

ECOGESTES

Faites comme Turbo,

AÉREZ

dix minutes par jour, ça suffit.

L'INFO EN +

En 10 minutes, l'air de la pièce se renouvèle entièrement. Aérer plus ne sert à rien. D'ailleurs en aérant trop, la pièce va chuter en température. Bonjour la facture d'énergie !

Une campagne initiée par le Syndicat Départemental des Énergies de Seine-et-Marne

Création : nikao.canalblog.com

ECOGESTES

Faites comme Glagla,

FERMEZ

la porte derrière vous.

L'INFO EN +

Je ferme ma porte pour éviter que la chaleur ne s'échappe à l'extérieur. Comme ça, ma famille n'attrapera pas froid.

Une campagne initiée par le Syndicat Départemental des Énergies de Seine-et-Marne

Création : nikao.canalblog.com

ECOGESTES

Faites comme Choupette,

COUVREZ-VOUS

en fonction des situations.

L'INFO EN +

Je préfère me couvrir plutôt que de surchauffer la pièce. Ainsi, j'économise pour participer à mon concours canin.

Une campagne initiée par le Syndicat Départemental des Énergies de Seine-et-Marne

Création : nikao.canalblog.com

ECOGESTES

Faites comme Sophie,

PROFITEZ

au maximum de la lumière naturelle.

L'INFO EN +

Le soleil nous apporte de la lumière gratuite alors, j'en profiter un maximum pour éviter d'allumer mes lampes.

Une campagne initiée par le Syndicat Départemental des Énergies de Seine-et-Marne

Création : nikao.canalblog.com

ECOGESTES

Faites comme Boris,

DiMiNUEZ

la température en partant.

L'INFO EN +

J'ai appris qu'1°C en moins, c'est 7% d'économie en plus. Maintenant, je baisse systématiquement le chauffage en sortant.

Une campagne initiée par le Syndicat Départemental des Énergies de Seine-et-Marne

Création : nikao.canalblog.com

ECOGESTES

Faites comme Jean Eude,

ÉTEIGNEZ

les veilles avant de partir.

L'INFO EN +

Même en veille,
les appareils électriques
consomment de l'énergie.
Je vais encore en avoir
pour toute la nuit...
au suivant !

Une campagne initiée par le Syndicat Départemental des Énergies de Seine-et-Marne

Création : nikao.canalblog.com

ECOGESTES

Hérault ÉNERGIES
Vous accompagner dans la transition énergétique

SICECO
territoire d'énergie
CÔTE-D'OR

Faites comme Draculette,

FERMEZ

les volets en journée,
pendant les périodes d'absence.

L'INFO EN +

Je ferme mes volets pour conserver la chaleur en hiver et pour garder la pièce au frais en été.

Création : Nitrao

ECOGESTES

Hérault ÉNERGIES
Vous accompagner dans la transition énergétique

SICECO
territoire d'énergie
CÔTE-D'OR

Faites comme Roselyn

COUPEZ

l'eau quand vous ne l'utilisez pas et favorisez l'eau froide.

L'INFO EN +

En coupant l'eau, je ne gaspille pas : un robinet ouvert inutilement pendant 3 minutes libère 18 litres d'eau et remplit 64 gamelles pour Pelote.

Création : Nitao